

ELEWACJA TYLNA – STAN PROJEKTOWANY

PROJEKTOWANY REMONT I DOCIEPLENIE ELEWACJI TYLNEJ, PŁD.-WSCHODNIEJ BUDYNKU:
 WARSTWĘ IZOLACJI TERMICZNEJ WYKONAĆ Z PŁYT ZE STYROPIANU GRAFITOWEGO EPS 031
 ORAZ Z PŁYT Z WEŁNY MINERALNEGO – O GRUBOŚCI 10 cm;
 ZAMONTOWAĆ NOWE PARAPETY ZEWN. PODOKIENNE – Z BLACHY STALOWEJ, POWLEKANEJ;
 WYKONAĆ MALOWANIE ELEWACJI TYLNEJ – Z ZASTOSOWANIEM FARBY KRZEMIANOWEJ

PROJ. UZUPEŁNIENIE TYNKÓW ZEWN. CEM.-WAPIENNYCH
 NA MUROWANYM GZYMŚIE ZWIĘCZAJĄCYM + MALOWANIE FARBĄ KRZEMIANIOWĄ

DACH PŁASKI – KRYTY PAPA TERMOZGRZEWALNĄ

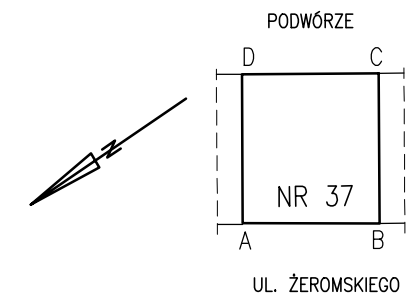

PRZEKRÓJ B-B

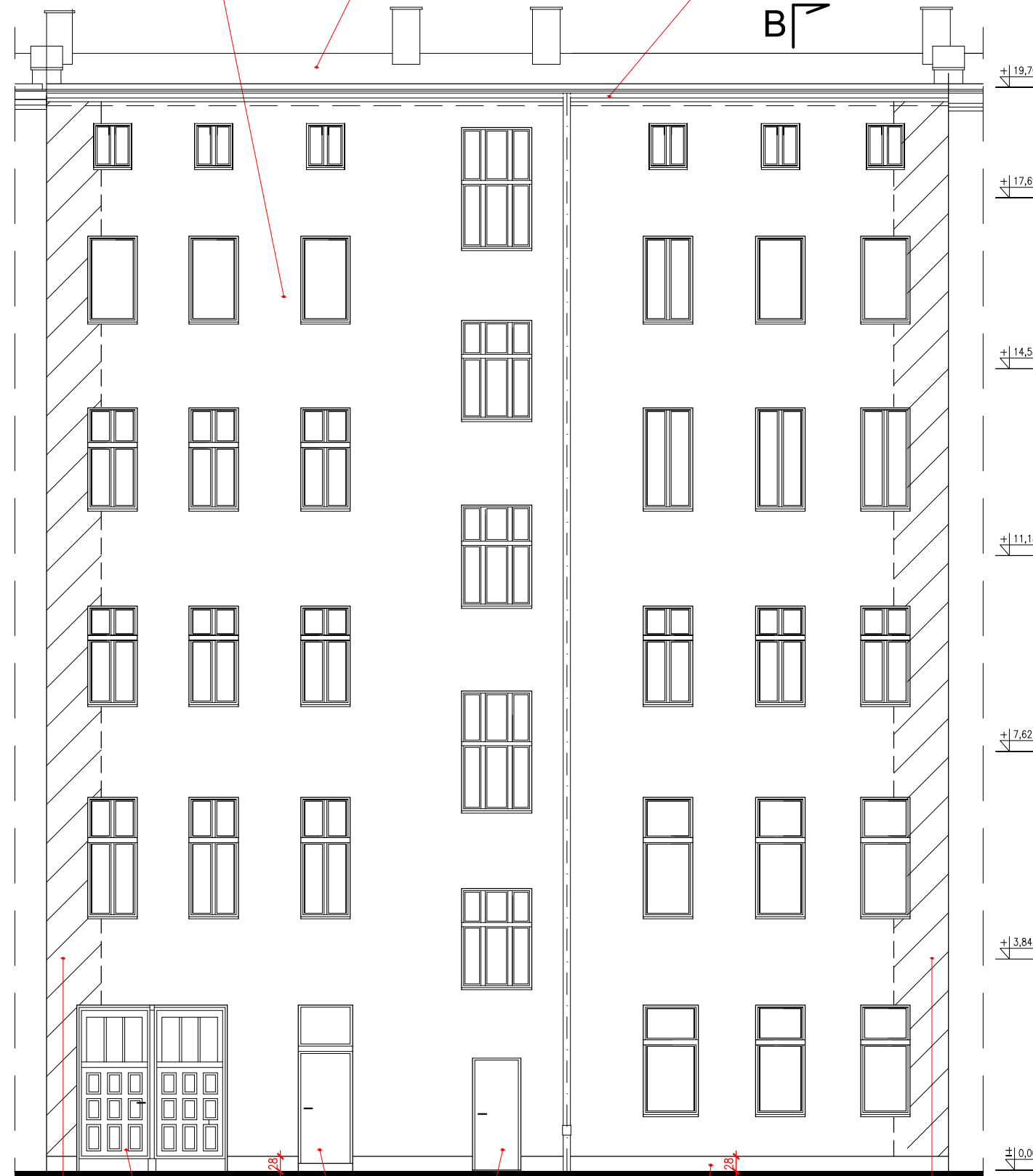
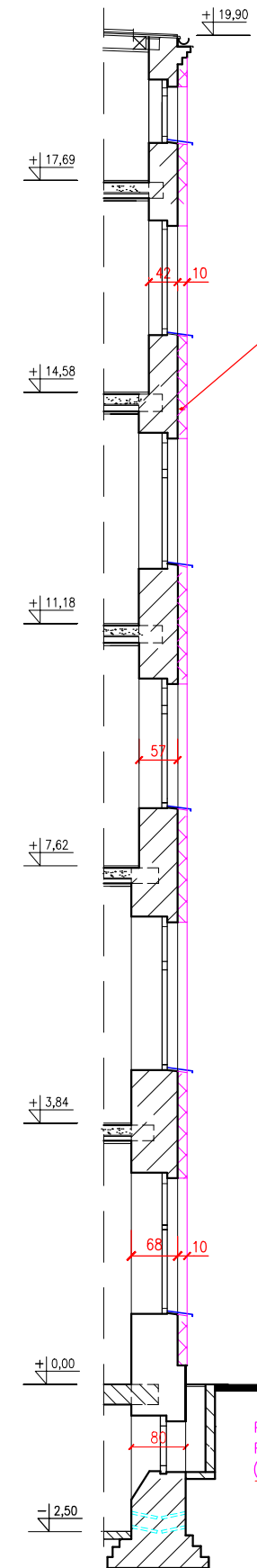

PROJ. DOCIEPLENIE
 PŁYTAMI Z WEŁNY MINER.
 (NA POW. ZAKRESK. UKOŚNIE)

DREWN. BRAMA DWUSKRZDŁOWA
 PROJ. RENOWACJA I MALOWANIE

PROJ. WYMIANA DRZWI ZEWN.
 NA NOWE STALOWE, IZOLOWANE TERMICZNIE

PROJ. TYNKI RENOWACYJNE
 NA COKOLE ELEWACJI

PROJ. DOCIEPLENIE
 PŁYTAMI Z WEŁNY MINER.
 (NA POW. ZAKRESK. UKOŚNIE)

PROJ. WYKONANIE IZOLACJI PRZECIWWILGOCIOWYCH – W OBRĘBIE ŚCIANY ZEWN./PIWNICZNEJ TYLNEJ (WYKONAĆ ZGODNIE Z RYS. NR 4 I 5)

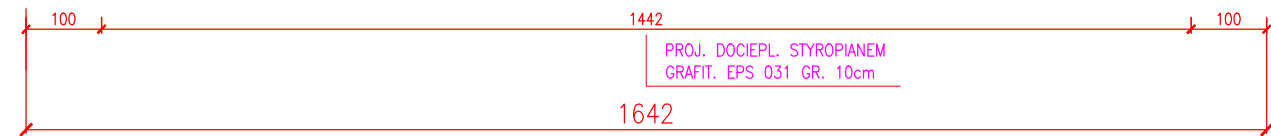

REMONT I DOCIEPLENIE ELEWACJI PODWÓRZOWEJ – ZAKRES ROBÓT DO WYKONANIA:

1. WYKONANIE IZOLACJI PRZECIWWILGOCIOWYCH: POZIOMYCH I PIONOWYCH (NA PODZIEMNEJ CZĘŚCI ŚCIANY ZEWNĘTRZNEJ, TYLNEJ BUDYNKU) – ZGODNIE Z RYS. NR 4 I 5
2. MONTAŻ RUSZTOWAŃ PRZYŚCIENNYCH NA CAŁEJ POWIERZCHNI ELEWACJI TYLNEJ/PŁD.-WSCHODNIEJ BUDYNKU
3. ROZBIÓKA USZKODZONYCH FRAGMENTÓW TYNKÓW ZEWNĘTRZNYCH NA ELEWACJI PODWÓRZOWEJ (TJ. WYKONANIE ROZBIÓRKI TYNKÓW SPEKANYCH, ZAWILGOCONYCH, ODSPÓJONYCH OD PODŁOŻA – SZACUJE SIĘ ŻE ROZBIÓRCE PODLEGAĆ BĘDZIE OK. 50% TYNKÓW ZEWN. ZACHOWANYCH NA ELEWACJI)
4. OCZYSZCZENIE POZOSTAŁYCH, NIE USZKODZONYCH TYNKÓW ZEWN. NA ELEWACJI Z POWŁOK MALARSKICH I ZABRUDZEŃ
5. DOCIEPLENIE ELEWACJI PODWÓRZOWEJ BUDYNKU Z ZASTOSOWANIEM SYSTEMU ETICS (WARSTWĘ IZOLACJI TERMICZNEJ WYKONAĆ ZE STYROPIANU GRAFITOWEGO I WEŁNY MINERALNEJ GR. 10 cm + TYNK STRUKTURALNY, MINERALNY NA W-WIE ZBROJONEJ SIATKĄ + MALOWANIE FARBAMI KRZEMIANOWYMI)
6. WYKONANIE NA COKOLE ELEWACJI TYLNEJ (do wys. 28cm ppt.) NOWYCH TYNKÓW RENOWACYJNYCH, WRAZ Z ICH MALOWANIEM FARBĄ KRZEMIANOWĄ
7. WYMIANA PARAPETÓW ZEWNĘTRZNYCH, PODOKIENNYCH – NA NOWE, Z BLACHY STALOWEJ, POWLEKANEJ W KOLORZE CIEMNOSZARYM
8. MALOWANIE TYNKÓW STRUKTURALNYCH I RENOWACYJNYCH NA ELEWACJI TYLNEJ, ZATARTYCH NA "SZORSTKO" – Z ZASTOSOWANIEM FARB SILIKATOWYCH/KRZEMIANOWYCH
9. UZUPEŁNIENIE BRAKUJĄCYCH TYNKÓW ZEWNĘTRZNYCH, CEM.-WAPIENNYCH NA MUROWANYM GZYMŚIE ZWIĘCZAJĄCYM ELEWACJĘ TYLNĄ + MALOWANIE OTYNKOWANEGO GZYMŚU FARBĄ KRZEMIANOWĄ
10. RENOWACJA DREWNIANEJ, DWUSKRZDŁOWEJ BRAMY GARAŻOWEJ – W POZIOMIE PARTERU (UZUPEŁNIENIE BRAKUJĄCYCH ELEMENTÓW/WYMIANA ELEMENTÓW USZKODZONYCH + MALOWANIE BRAMY FARBĄ RENOWACYJNĄ DO DREWNA – W KOLORZE BRĄZOWYM
11. WYMIANA JEDNOSKRZDŁOWYCH DRZWI WEJŚCIOWYCH DO KLATKI SCHODOWEJ ORAZ DO POM. GOSPODARCZEGO (OD STRONY PODWÓRZA) – NA NOWE DRZWI STALOWE, IZOLOWANE TERMICZNIE (MALOWANE W KOLORZE BRĄZOWYM)
12. WYMIANA 1–nej RURY SPUSTOWEJ ODWADNIAJĄCEJ DACH – NA NOWĄ, DN 120 mm, Z BLACHY STALOWEJ OCYNKOWANEJ GRUB. 0,55mm

"PROMONTA" PHU s.c. 51-111 WROCLAW , UL. ŁUŻYCKA 24A				
Nazwa i adres obiektu budowl.	REMONT ELEWACJI FRONTOWEJ WRAZ Z BALKONAMI, REMONT I DOCIEPLENIE ELEWACJI PODWÓRZOWEJ, REMONT PIWNIC ORAZ WYKONANIE IZOLACJI PRZECIWWILGOCIOWYCH ŚCIAN PIWNICZNYCH BUDYNKU MIESZKALNEGO WIELORODZINNEGO PRZY ULICY ŻEROMSKIEGO 37 WE WROCLAWIU			
Inwestor	Wspólnota Mieszkaniowa nieruchomości przy ul. Żeromskiego 37 we Wrocławiu z/s przy ul. Stefana Żeromskiego 37, 50-321 Wrocław			
Tytuł rysunku	ELEWACJA TYLNA – STAN PROJEKTOWANY			
PROJEKTANT	mgr inż. arch. Małgorzata Kulczak	Nr uprawnień bud. 292/01/DUW	Data 05-2023	Podpis
SPRAWDZAJĄCY Architektura	mgr inż. arch. Michał Wyczałkowski	Nr uprawnień bud. 73/93/UW	Data 05-2023	Podpis
KONSTRUKCJA	mgr inż. Krzysztof Lisiński	Nr uprawnień bud. 334/86/UW	Data 05-2023	Podpis
SPRAWDZAJĄCY Konstrukcja	mgr inż. Alicja Dobek	Nr uprawnień bud. 984/93	Data 05-2023	Podpis
Skala 1:100	Numer rysunku 3		Stadium: P.B.	