

ELEWACJA TYLNA (ROZWIĘCIE) – STAN PROJEKTOWANY

1:100

PROJEKTOWANY REMONT I DOCIEPLENIE ELEWACJI TYLNEJ, PÓLNOOCNEJ BUDYNKU:
WARSTWĘ IZOLACJI TERMICZNEJ WYKONAĆ Z PŁYT ZE STYROPIANU GRAFITOWEGO EPS 031
ORAZ Z PŁYT Z WEŁNY MINERALNEGO – O GRUBOŚCI 8 cm;
ZAMONTOWAĆ NOWE PARAPETY ZEWN. PODOKIENNE – Z BLACHY STALOWEJ, POWLEKANEJ;
WYKONAĆ MALOWANIE ELEWACJI TYLNEJ – Z ZASTOSOWANIEM FARBY KRZEMIANOWEJ

PROJ. RENOWACJA MUROWANEGO GZYMSU ZWIEŃCZAJĄCEGO
(OCZYSZCZENIE CEGŁY CERAM./LICOWEJ Z POWŁOK MALARSKICH, UZUPEŁNIENIE SPOINOWANIA CEGŁY)

DACH PŁASKI – KRYTY PAPA TERMOZGRZEWAŁNA
(SPADEK DACHU – W KIERUNKU PODWÓRZA)

PROJ. OBRÓBKA BLACHARSKA – Z BLACHY TYTAN.-CYNK. GR. 0,6mm
NA ZWIEŃCZENIU WARSTWY DOCIEPLENIA ELEWACJI TYLNEJ

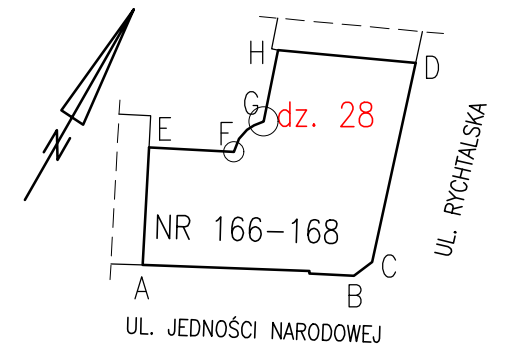

PRZEKRÓJ B-B

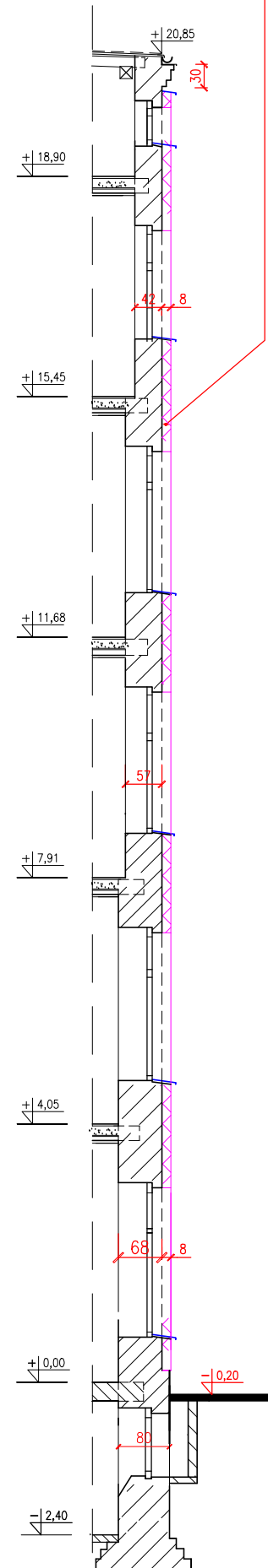

PROJ. DOCIEPLENIE
WEŁNĄ MINER. GR. 8cm

PROJ. DOCIEPLENIE
STYROPIANEM EPS 031 GR. 8cm

PROJ. TYNKI RENOWACYJNE
NA COKOLE ELEWACJI

PROJ. MALOWANIE STALOWYCH
DRZWI WEJŚCIOWYCH

PROJ. TYNKI RENOWACYJNE
NA COKOLE ELEWACJI

REMONT I DOCIEPLENIE ELEWACJI PODWÓRZOWYCH – ZAKRES ROBÓT DO WYKONANIA:

- MONTAŻ RUSZTOWAŃ PRZYŚCIENNYCH NA CAŁEJ POWIERZCHNI ELEWACJI TYLNEJ/PÓLNOOCNEJ I BOCZNEJ/ZACH.
- ROZBIÓKA USZKODZONYCH FRAGMENTÓW TYNKÓW ZEWNĘTRZNYCH NA ELEWACJACH PODWÓRZOWYCH (T.J. WYKONANIE ROZBIÓRKI TYNKÓW SPEKANYCH, ZAWILGOCONYCH, ODSPÓJONYCH OD PODŁOŻA – SZACUJE SIĘ ŻE ROZBIÓRCZE PODLEGAĆ BĘDZIE OK. 50% TYNKÓW ZEWN. ZACHOWANYCH NA ELEWACJACH)
- NAPRAWA/WZMOCNIENIE SPEKANYCH PIONOWO I UKOŚNIE FRAGMENTÓW ŚCIAN ZEWNĘTRZNYCH BUDYNKU OD STRONY PODWÓRZA – POPRZECZ WYPENIENIE PĘKNIĘĆ I RYS SUSPENSJĄ CEMENTOWĄ (INIEKCJA NISKO-CISNIENIOWĄ + "ZSZYCIE MURU" PRĘTAMI STALOWYMI) – WYKONAĆ ZGODNIE Z RYS. NR 7
- OCZYSZCZENIE POZOSTAŁYCH, NIE USZKODZONYCH TYNKÓW ZEWN. NA ELEWACJI Z POWŁOK MALARSKICH I ZABRUDZEŃ
- DOCIEPLENIE ELEWACJI PODWÓRZOWYCH: TYLNEJ I BOCZNEJ Z ZASTOSOWANIEM SYSTEMU ETICS (WARSTWY IZOLACJI TERMICZNEJ WYKONAĆ ZE STYROPIANU GRAFITOWEGO I WEŁNY MIENRALNEJ GR. 8 cm + TYNK STRUKTURALNY, MINERALNY NA W-WIE ZBROJONEJ SIATKĄ + MALOWANIE FARBAMI KRZEMIANOWYMI)
- WYKONANIE NA COKOLE ELEWACJI TYLNEJ (do wys. 55cm ppt.) NOWYCH TYNKÓW RENOWACYJNYCH, WRAZ Z ICH MALOWANIEM FARBĄ KRZEMIANOWĄ
- WYMIANA PARAPETÓW ZEWNĘTRZNYCH, PODOKIENNYCH – NA NOWE, Z BLACHY STALOWEJ, POWLEKANEJ W KOLORZE CIEMNOSZARYM
- MALOWANIE TYNKÓW STRUKTURALNYCH I RENOWACYJNYCH NA ELEWACJI TYLNEJ, ZATARTYCH NA "SZORSTKO" – Z ZASTOSOWANIEM FARB SILIKATOWYCH/KRZEMIANOWYCH
- MALOWANIE – STALOWYCH DRZWI WEJŚCIOWYCH DO BUDYNKU (KOLOR BRĄZOWY)
- RENOWACJA GZYMSU ZWIEŃCZAJĄCEGO ELEWACJĘ – MUROWANEGO Z CEGŁY CERAMICZNEJ, LICOWEJ – BEZ WYPRAWY TYNKARSKIEJ (OCZYSZCZENIE GZYMSU Z POWŁOK MALARSKICH, WYMIANA USZKODZONYCH/POJEDYNCZYCH CEGIEŁ NA NOWE, UZUPEŁNIENIE SPOINOWANIA, IMPREGNACJA CEGŁY PREPARATEM HYDROFOBOWYM)
- WYMIANA 1–nej RURY SPUSTOWEJ ODWADNIAJĄCEJ DACH – NA NOWĄ, DN 120 mm, Z BLACHY STALOWEJ OCYNKOWANEJ GRUB. 0,55mm.

| | | | | |
|--|--|------------------------------|--------------|---------------|
| "PROMONTA" PHU s.c. 51-111 WROCLAW , UL. ŁUŻYCKA 24A | | | | |
| Nazwa i adres obiektu budowl. | REMONT I DOCIEPLENIE ELEWACJI PODWÓRZOWEJ ORAZ REMONT ELEWACJI FRONTOWYCH, W POZIOMIE PARTERU, BUDYNKU MIESZKALNEGO WIELORODZINNEGO PRZY ULICY JEDNOŚCI NARODOWEJ 166–168 WE WROCLAWIU | | | |
| Inwestor | Wspólnota Mieszkaniowa nieruchomości przy ul. Jedności Narodowej 166–168 we Wrocławiu z/s przy ul. Jedności Narodowej 166–168, 50–302 Wrocław | | | |
| Tytuł rysunku | ELEWACJA PODWÓRZOWA – STAN PROJEKTOWANY | | | |
| PROJEKTANT | mgr inż. arch. Małgorzata Kulczak | Nr uprawnień bud. 292/01/DUW | Data 12–2022 | Podpis |
| | mgr inż. arch. Michał Wyczałkowski | Nr uprawnień bud. 73/93/UW | Data 12–2022 | Podpis |
| | mgr inż. Krzysztof Lisinski | Nr uprawnień bud. 334/86/UW | Data 12–2022 | Podpis |
| | mgr inż. Alicja Dobek | Nr uprawnień bud. 984/93 | Data 12–2022 | Podpis |
| | Numer rysunku | 4 | | Stadium: P.B. |