

ELEWACJA TYLNA – KOLORYSTYKA

1 : 100

PRZEKRÓJ C-C

Podwórze

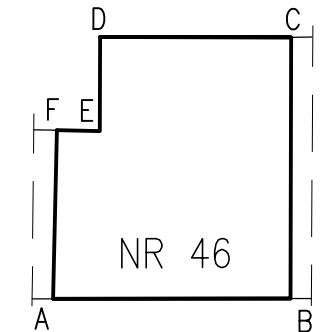

UL. NOWOWIEJSKA

PRZEKRÓJ B-B

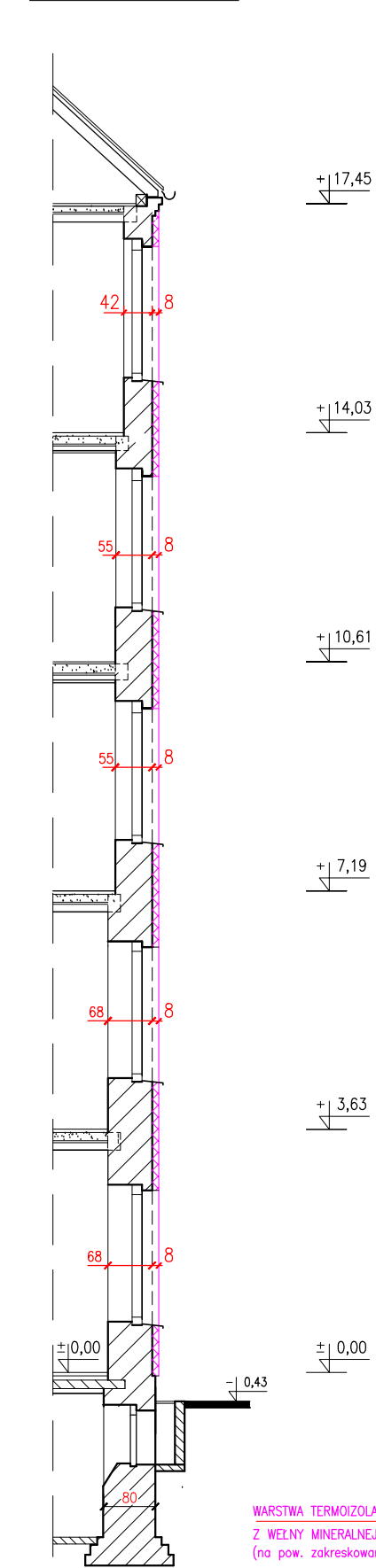

+17,45  
+14,03  
+10,61  
+7,19  
+3,63  
±0,00  
±0,43

WARSTWA TERMOIZOLACYJNA ELEWACJI  
Z WEŁNY MINERALNEJ GRUB. 8 cm  
(na pow. zakreskowanej ukosnie)

PROJ. IZOLACJE PRZECIWIWILGOCIOWE  
ŚCIAN ZEWN. PIWNICZNYCH  
(WYKONAĆ ZGODNIE Z RYS. NR 4 i 8)

ELEWACJE PODWÓRZOWE – PROJEKTOWANE DO DOCIEPLENIA Z ZASTOSOWANIEM SYSTEMU ETICS  
(MATERIAŁ TERMOIZOLACYJNY : STYROPIAN EPS 031 GRUB. 8 cm)

PROJ. TYNKI RENOWACYJNE  
NA COKOLE ELEWACJI

STROMA POŁAĆ DACHU PULPITOWEGO, KRYTA DACHÓWKĄ CERAM. KARPIÓWKĄ  
PROJ. REMONT DACHU – ZGODNIE Z RYS. NR 5, 6 i 7

ELEWACJA PODWÓRZOWA PŁN.-ZACHODNIA – PROJ. DO DOCIEPLENIA Z ZAST. SYSTEMU ETICS  
(MATERIAŁ TERMOIZOLACYJNY : WEŁNA MINERALNA GRUB. 10 cm)

PROJ. REMONT BALKONÓW – ZGODNIE Z RYS. NR 11

Budynek mieszk.  
ul. Nowowiejska 48

1643

Budynek mieszk.  
ul. Nowowiejska 44

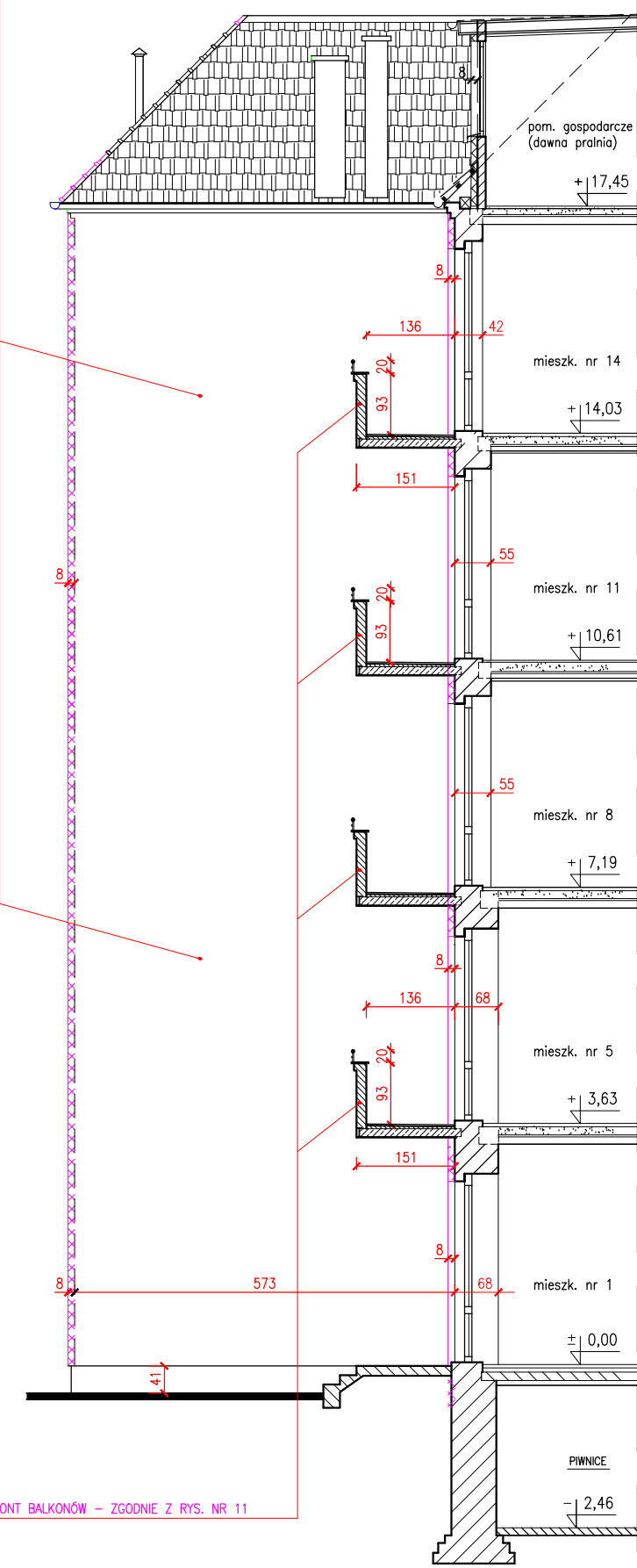
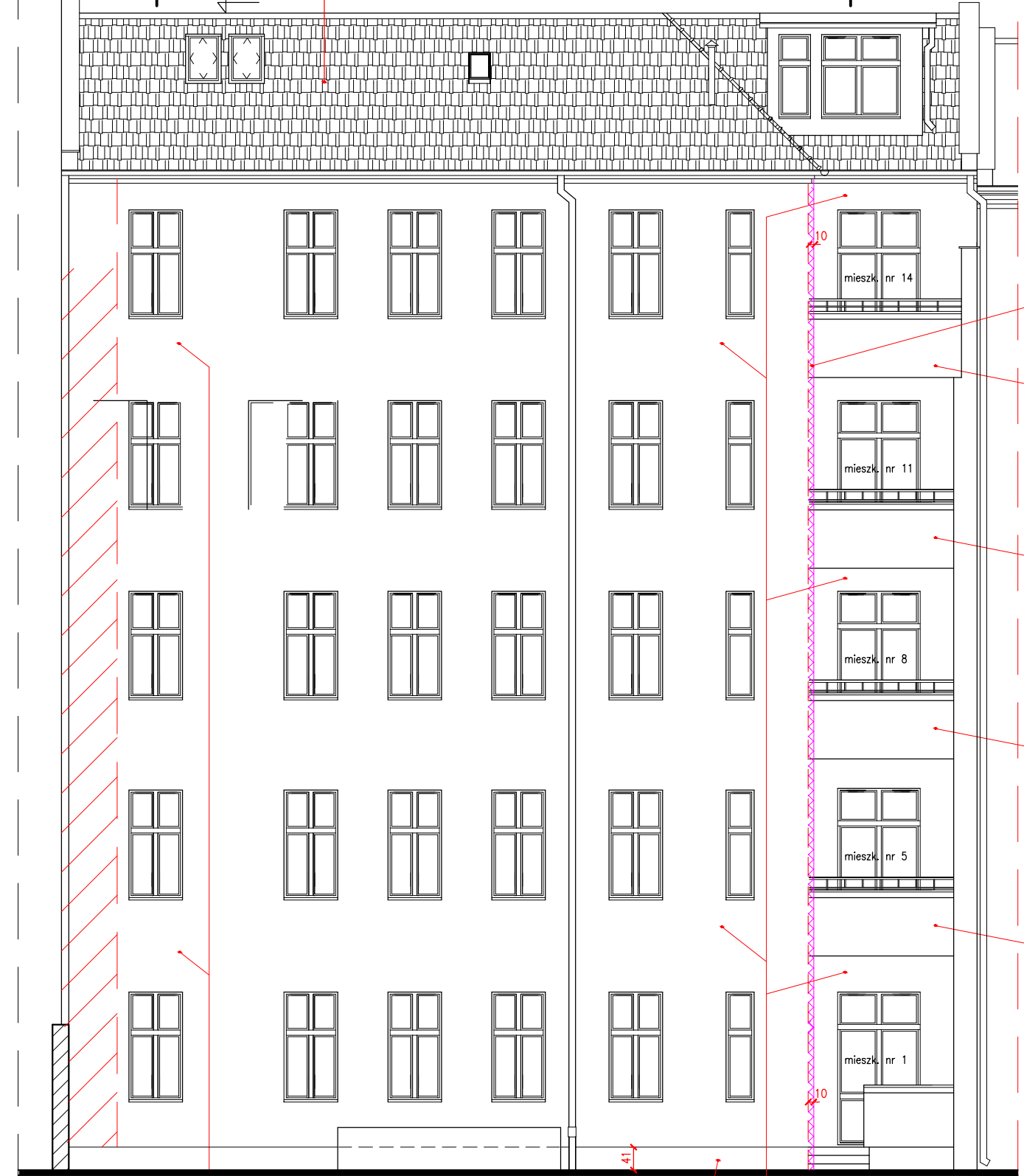

PROJ. DO WYKONANIA ZAKRES ROBÓT REMONTOWYCH – W OBRĘBIE ELEWACJI TYLNEJ:

- PROJ. WYKONANIE IZOLACJI PRZECIWIWILGOCIOWYCH – NA PODZIEMNEJ CZĘŚCI ŚCIANY ZEWNĘTRZNYCH, PIWNICZNYCH BUDYNKU – OD STRONY PODWÓRZA – WYKONAĆ ZGODNIE Z RYS. NR 4 i 8
- REMONT BALKONÓW (4 szt.) USYTUOWANYCH W ELEWACJI TYLNEJ BUDYNKU – WYKONAĆ ZGODNIE Z RYS. NR 11
- DOKONANIE ROZBIÓRKI USZKODZONYCH FRAGMENTÓW TYNKÓW ZEWNĘTRZNYCH, WAPIENNYCH – ZACHOWANYCH NA ELEWACJACH PODWÓRZOWYCH (SZACUJE SIĘ, ŻE ROZBIÓRCE PODLEGAĆ BĘDĄ ZACHOWANE TYNKI ZEWN., POKRYWAJĄCE OK. 50% POWIERZCHNI ELEWACJI, W TYM CAŁOŚĆ TYNKÓW ZEWN. W STREFIE COKOŁOWEJ)
- UZUPEŁNIENIE UBYTKÓW MURU/POJEDYNCZYCH CEGIEŁ – W ŚCIANACH ZEWNĘTRZNYCH BUDYNKU OD STRONY PODWÓRZA
- DOCIEPLENIE ELEWACJI TYLNYCH BUDYNKU Z ZASTOSOWANIEM SYSTEMU ETICS ;  
WARSTWĘ TERMOIZOLACYJNĄ WYKONAĆ OD GÓRNEJ KRAWĘDZI WYSUNIĘTEGO COKOŁU ELEWACJI – DO DOLNEJ POWIERZCHNI GZYSMU ZWIĘCZAJĄCEGO ELEWACJĘ –Z PŁYT ZE STYROPIANU FASADOWEGO, GRAFITOWEGO EPS 031, O GRUB. 8 cm, ORAZ Z PŁYT Z WEŁNY MINERALNEJ FASADOWEJ, O WSPŁ. LAMBDA=0,035 W/(m\*K) – O GRUBOŚCIACH 8 i 10 cm
- WYKONANIE TYNKÓW RENOWACYJNYCH – NA COKOLE ELEWACJI (DO WYS. OK. 41 cm PPT.)
- WYMIANA OKAPNIKÓW ZEWNĘTRZNYCH, PODOKIENNYCH – NA NOWE, WYKONANE Z BLACHY STALOWEJ, POWLEKANEJ – W KOLORZE CIEMNOSZARYM; WYMIANA OBRÓBEKI BLACHARSKIEJ – NA ZWIĘCZCZU ŚCIANY BOCZNEJ BALKONÓW (OD STRONY BUDYNKU NR 44)
- WYMIANA RYNIEN I RUR SPUSTOWYCH ODWADNIAJĄCYCH DACH STROMY BUDYNKU – OD STRONY PODWÓRZA – NA NOWE, Z BLACHY STALOWEJ-OCYNKOWANEJ GRUB. 0,55 mm
- MALOWANIE TYNKÓW ZEWN. NA ELEWACJI (STRUKTURALNYCH, RENOWACYJNYCH I CEM.-WAPIENNYCH) NA ELEWACJACH TYLNYCH BUDYNKU – Z ZASTOSOWANIEM FARB SILIKATOWYCH/KRZEMIANOWYCH
- MALOWANIE STALOWYCH DRZWI WEJŚCIOWYCH DO BUDYNKU (W POZIOME PIWNIC) – FARBĄ RENOWACYJNĄ DO ELEMENTÓW METALOWYCH (KOLOR BRĄZOWY)

"PROMONTA" PHU s.c. 51-111 WROCLAW , UL. ŁUŻYCKA 24A				
Nazwa i adres	REMONT ELEWACJI FRONTOWEJ WRAZ Z BALKONAMI, REMONT I DOCIEPLENIE ELEWACJI PODWÓRZOWEJ, REMONT DACHU ORAZ WYKONANIE IZOLACJI PRZECIWIWILGOCIOWYCH ŚCIAN PIWNICZNYCH BUDYNKU MIESZKALNEGO PRZY ULICY NOWOWIEJSKIEJ 46 WE WROCLAWIU			
Inwestor	Wspólnota Mieszkaniowa nieruchomości przy ul. Nowowiejskiej 46 we Wrocławiu z/s przy ul. Nowowiejskiej 46, 50-324 Wrocław			
Tytuł rysunku	ELEWACJA PODWÓRZOWA – STAN PROJEKTOWANY			
PROJEKTANT	mgr inż. arch. Małgorzata Kulczak	Nr uprawnień bud.	292/01/DUW	Data 10-2022
SPRAWDZAJĄCY Architektura	mgr inż. arch. Michał Wyczałkowski	Nr uprawnień bud.	73/93/UW	Data 10-2022
KONSTRUKCJA	mgr inż. Krzysztof Lisński	Nr uprawnień bud.	334/86/UW	Data 10-2022
SPRAWDZAJĄCY Konstrukcja	mgr inż. Alicja Dobek	Nr uprawnień bud.	984/93	Data 10-2022
Skala 1:100		Numer rysunku	3	Stadium P.B.