

PRZEKRÓJ B-B

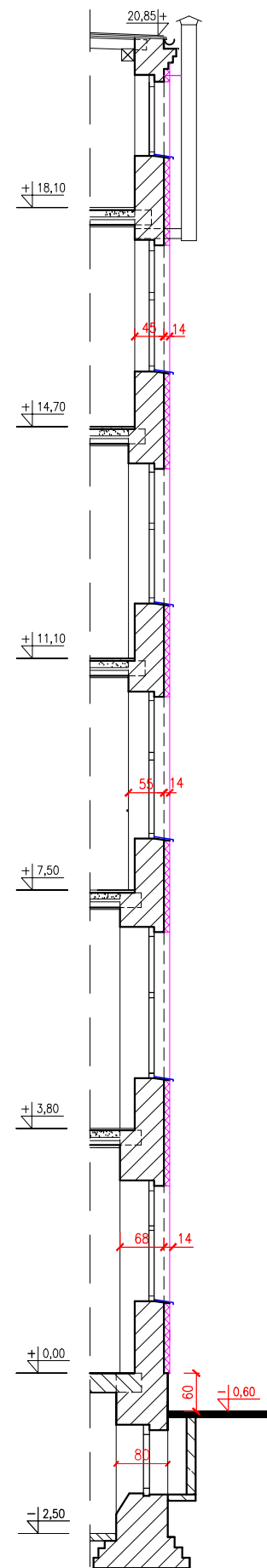

ELEWACJA TYLNA (SKRZYDŁO PŁN.-ZACHODNIE)

1 : 100

DACH PŁASKI - KRYTY PAPA TERMOZGRZEWALNA

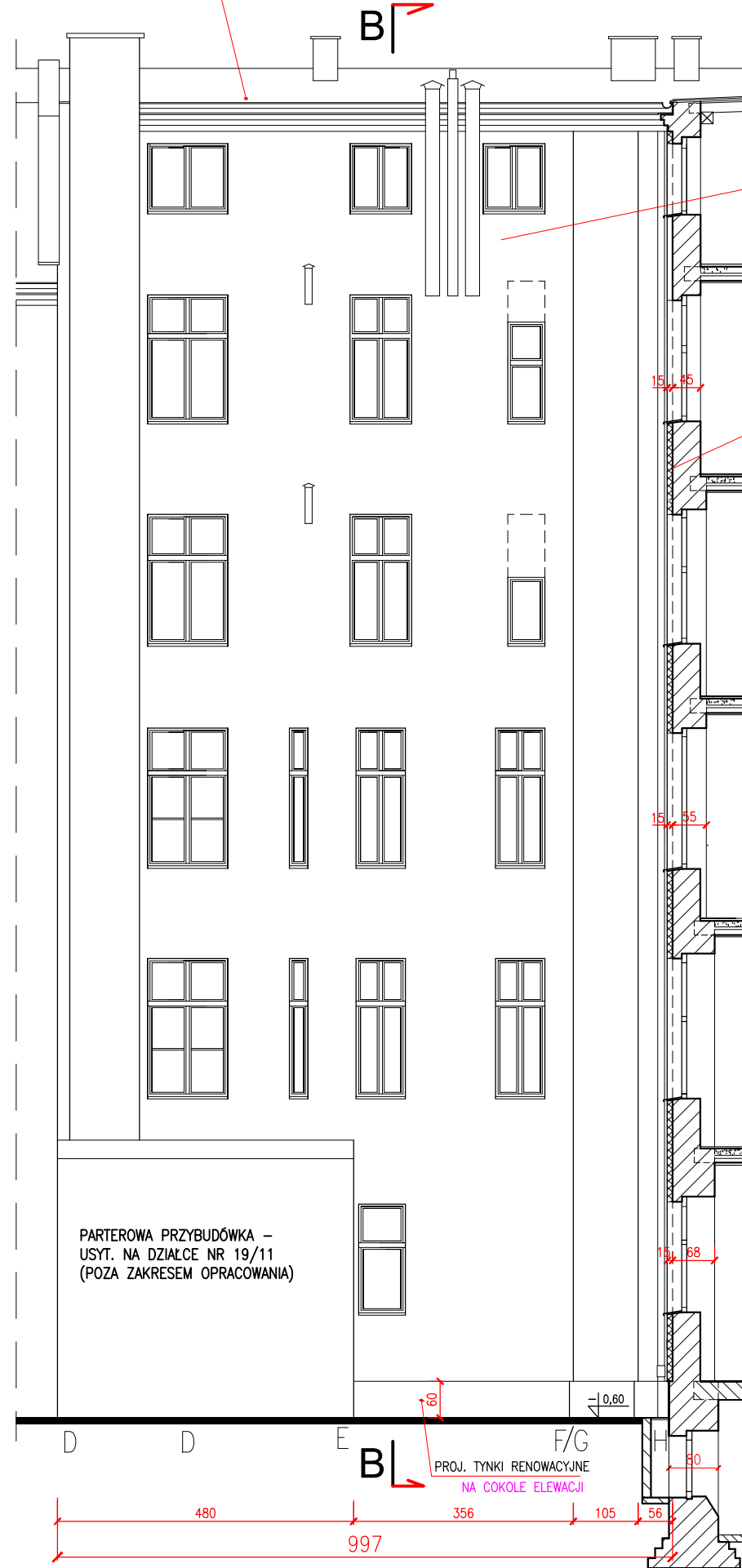

ELEWACJA TYLNA (SKRZYDŁO PŁD.-WSCHODNIE)

1 : 100

PROJEKTOWANY REMONT I DOCIEPLENIE ELEWACJI TYLNEJ, PÓŁNOCNEJ BUDYNKU:
WARSTWĘ IZOLACJI TERMICZNEJ WYKONAĆ Z WĘLNY MINERALNEJ - O GRUB. 10 cm

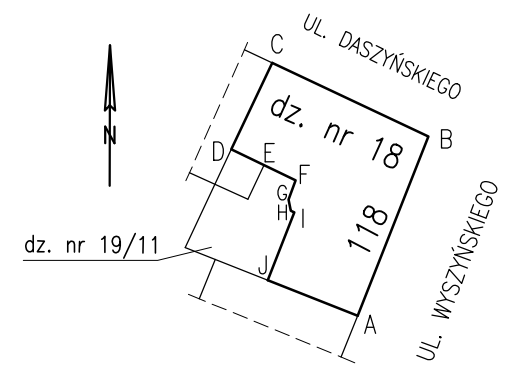
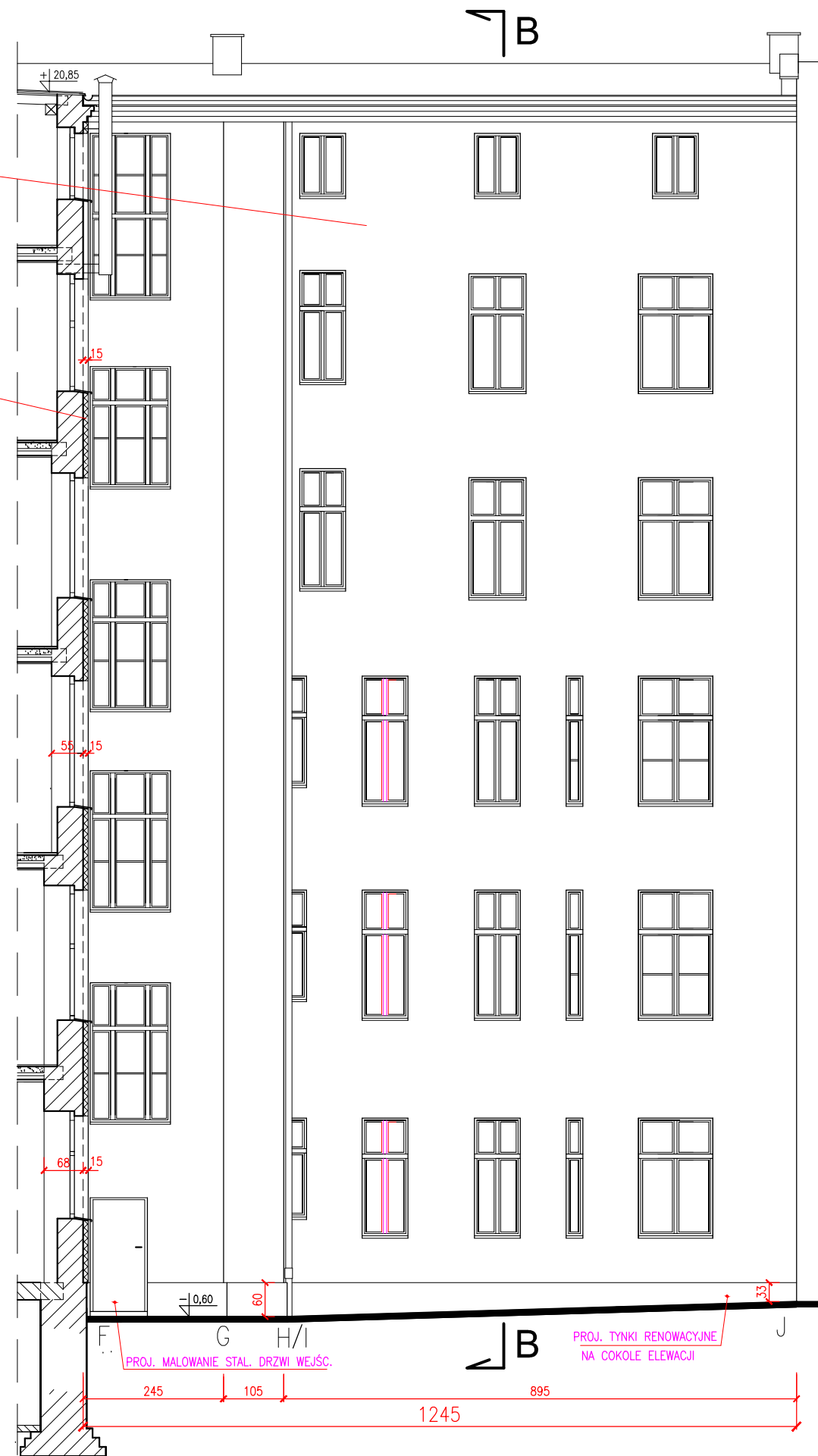

REMONT I DOCIEPLENIE ELEWACJI PODWÓRZOWYCH - ZAKRES ROBÓT DO WYKONANIA:

1. MONTAŻ RUSZTOWAŃ PRZYŚCIENNYCH NA CAŁEJ POWIERZCHNI ELEWACJI TYLNEJ/PÓŁNOCNEJ I BOCZNEJ/ZACH.
2. ROZBIÓKA USZKODZONYCH FRAGMENTÓW TYNKÓW ZEWNĘTRZNYCH NA ELEWACJACH PODWÓRZOWYCH (TJ. WYKONANIE ROZBIÓRKI TYNKÓW SPEKANYCH, ZAWILGOCONYCH, ODSPOJONYCH OD PODŁOŻA - SZACUJE SIĘ ŻE ROZBIÓRCE PODLEGAĆ BĘDZIE OK. 20% TYNKÓW ZEWN. ZACHOWANYCH NA ELEWACJACH)
3. OCZYSZCZENIE POZOSTAŁYCH, NIE USZKODZONYCH TYNKÓW ZEWN. NA ELEWACJI Z POWŁOK MALARSKICH I ZABRUDZEŃ
4. DOCIEPLENIE ELEWACJI PODWÓRZOWYCH Z ZASTOSOWANIEM SYSTEMU ETICS ; WARSTWĘ IZOLACJI TERMICZNEJ WYKONAĆ Z WĘLNY MIENRALNEJ, SZKLANEJ, FASADOWEJ O GRUB. 15 cm (o współ. lambda 0,031 W/m2xK) + TYNK STRUKTURALNY, MINERALNY NA W-WIE ZBROJONEJ SIATKĄ + MALOWANIE FARBAMI KRZEMIANOWYMI)
5. WYKONANIE NA COKOLE ELEWACJI TYLNEJ (do wys. 60 cm ppt.) NOWYCH TYNKÓW RENOWACYJNYCH, WRAZ Z ICH MALOWANIEM FARBĄ KRZEMIANOWĄ
6. WYMIANA PARAPETÓW ZEWNĘTRZNYCH, PODOKIENNYCH - NA NOWE, Z BLACHY STALOWEJ, POWLEKANEJ W KOLORZE CIEMNOSZARYM
7. MALOWANIE TYNKÓW STRUKTURALNYCH I RENOWACYJNYCH NA ELEWACJI TYLNEJ, ZATARTYCH NA "SZORSTKO" - Z ZASTOSOWANIEM FARB SILIKATOWYCH/KRZEMIANOWYCH - ZGODNIE Z KOLORYSTYKĄ OKREŚLONĄ NA RYS. NR 11
8. MALOWANIE - STALOWYCH DRZWI WEJŚCIOWYCH DO BUDYNKU (KOLOR BRĄZOWY)

UWAGA:

OSTATECZNY DOBÓR KOLORYSTYKI ELEWACJI ZOSTANIE DOKONANY NA PODSTAWIE ODKRYWEK I PRÓBNYCH WYMALOWAŃ PROWADZONYCH W UZGODNIENIU Z DOLNOŚLĄSKIM WOJEWÓDZKIM KONSERWATOREM ZABYTKÓW.

"PROMONTA" PHU s.c. 51-111 WROCLAW, UL. ŁUŻYCKA 24A				
Nazwa i adres obiektu budowl.	REMONT ELEWACJI FRONTOWYCH ORAZ REMONT I DOCIEPLENIE ELEWACJI TYLNYCH BUDYNKU MIESZKALNEGO WIELORODZINNEGO PRZY ULICY KARD. STEFANA WYSZYŃSKIEGO 118 WE WROCLAWIU - ZGODNIE Z DECYZJĄ PINB DLA M. WROCLAWIA NR 3204/2012 Z DN. 05-12-2012 r.			
Inwestor	Wspólnota Mieszkaniowa przy ul. Wyszyńskiego 118 we Wrocławiu z siedzibą przy ul. Kard. Stefana Wyszyńskiego 118, 50-307 Wrocław			
Tytuł rysunku	ELEWACJE TYLNE - STAN PROJEKTOWANY			
PROJEKTANT	mgr inż. arch. Michał Wyczałkowski	Nr uprawnień bud. 73/93/UW	Data 02-2024	Podpis
KONSTRUKCJA	mgr inż. Krzysztof Lisiński	Nr uprawnień bud. 334/86/UW	Data 02-2024	Podpis
Skala 1:100	Numer rysunku	4	Stadium	P.B.