ORIENTACJA

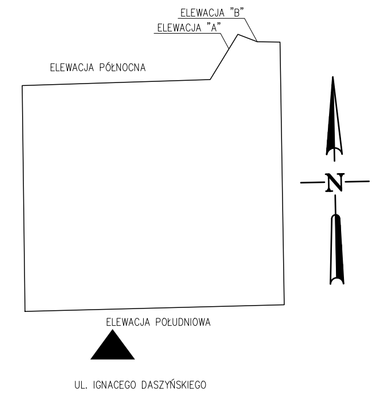

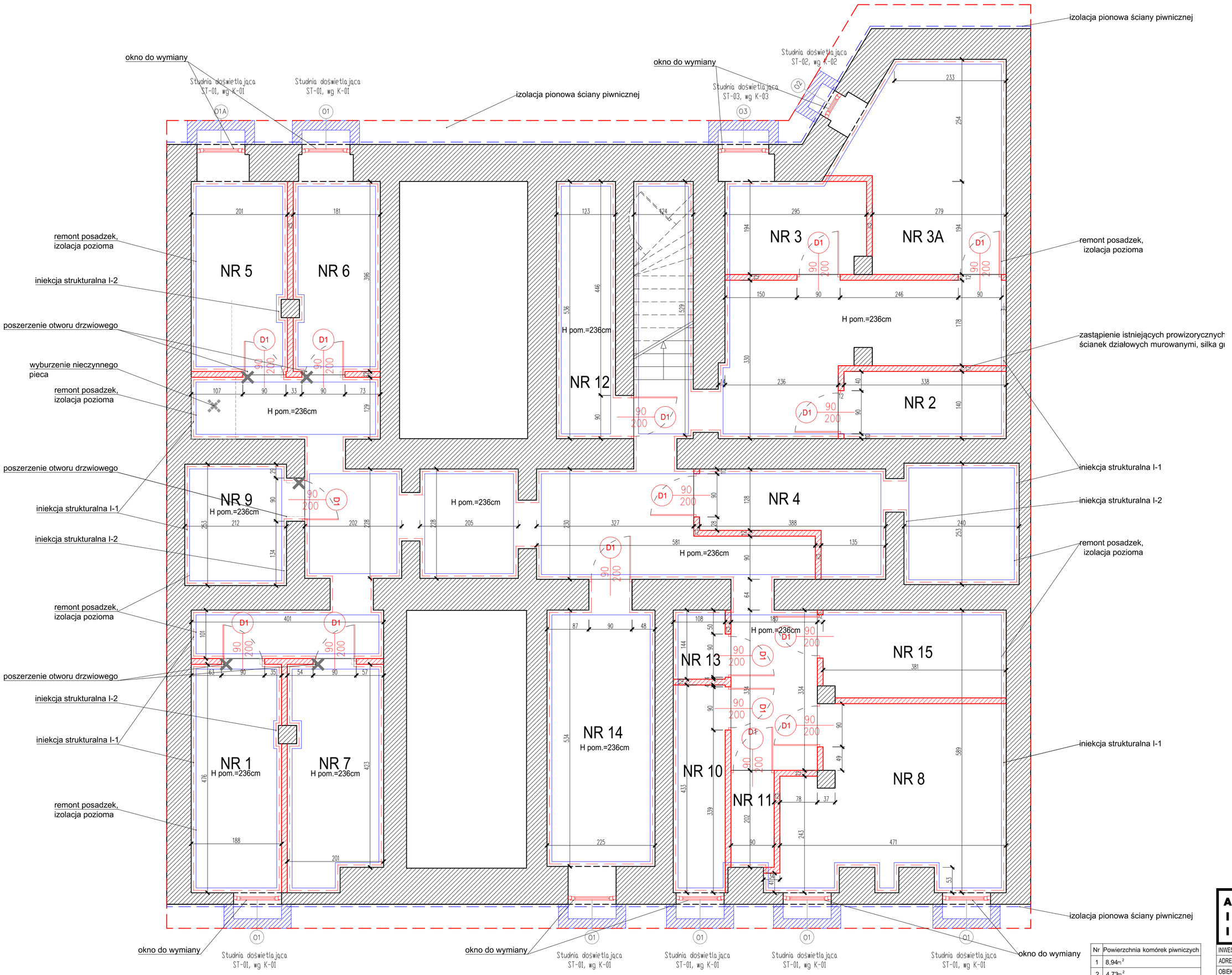

LEGENDA:

- ELEMENTY PROJEKTOWANE
- ELEMENTY DO RENOWACJI
- ELEMENTY DO USUNIĘCIA/ WYBURZENIA
- PROJEKTOWANA IZOLACJA PIONOWA ŚCIANY PIWNICZNEJ
- ISTNIEJĄCA ŚCIANA KONSTRUKCYJNA MUROWANA
- NOWOPROJEKTOWANE ŚCIANY DZIAŁOWE SILIKATOWE GR. 12CM
- ŚCIANY PRZEZNACZONE DO PRZEPROWADZENIA INIEKCJI STRUKTURALNEJ I-1
- ŚCIANY PRZEZNACZONE DO PRZEPROWADZENIA INIEKCJI STRUKTURALNEJ I-2

UWAGA
ŚCIANY DZIAŁOWE WYKONAĆ PEŁNE DO WYSOKOŚCI 2m, A POWYŻEJ AŻUROWE W CELU ZAPEWNIENIA WENTYLACJI POMIESZCZEŃ

UWAGI:

1. WYMIARY I RZĘDNE SPRAWDZIĆ NA BUDOWIE, A ZAISTNIAŁE ROZBIEŻNOŚCI WYJAŚNIAĆ Z PROJEKTANTEM.
2. WSZELKIE PRACE BUDOWLANE WYKONYWAĆ ZGODNIE ZE SZTUKĄ BUDOWLANĄ.
3. PRACE BUDOWLANE WYKONYWAĆ ZGODNIE Z INSTRUKCJAMI PRODUCENTÓW MATERIAŁÓW STOSOWANYCH W OBIEKCIE.
4. WSZYSTKIE UŻYTE MATERIAŁY BUDOWLANE MUSZĄ POSIADAĆ ODPOWIEDNIE ATESTY I ŚWIADECTWA DOPUSZCZAJĄCE DO STOSOWANIA W BUDOWNICTWIE ORAZ ZEZWALAJĄCE NA ICH ZASTOSOWANIE W ODPOWIEDNICH SYSTEMACH.
5. WSZELKIE WSKAZANE Z NAZWY MATERIAŁY NALEŻY ROZUMIEĆ, JAKO OKREŚLENIE WYMAGANYCH PARAMETRÓW TECHNICZNYCH LUB STANDARDÓW JAKOŚCIOWYCH. OZNACZA TO, ŻE W PRZYPADKU WSKAZANYCH Z NAZWY MATERIAŁÓW I WYROBÓW DOPUSZCZA SIĘ ZASTOSOWANIE RÓWNOWAŻNYCH MATERIAŁÓW (WYROBÓW) NIE GORSZEJ JAKOŚCI NIŻ OPISANE. CIĘŻAR UDOWODNIENIA, ŻE MATERIAŁ (WYRÓB) JEST RÓWNOWAŻNY W STOSUNKU DO WYROBU OKREŚLONEGO W PROJEKCIE, SPOCZYWA NA WYKONAWCY.
6. ZABRANIA SIĘ SKUWANIA ZACHOWANYCH ALE USZKODZONYCH ELEMENTÓW W CELU ZASTAPIENIA ICH NOWYMI.
7. RENOWACJA ELEMENTÓW OZNACZONYCH KOLOREM NIEBIESKIM POLEGA NA CZYSZCZENIU ZACHOWANYCH FRAGMENTÓW ORAZ REKONSTRUKCJI BRAKUJĄCYCH FRAGMENTÓW NA PODSTAWIE ISTNIEJĄCYCH DETALI NA PRZEDMIOTOWEJ LUB SĄSIEDNIEJ ELEWACJI.
8. PROJEKTOWANE ELEMENTY (KOLOR CZERWONY) NALEŻY ODWZOROWAĆ Z ISTNIEJACYCH NA PRZEDMIOTOWEJ ELEWACJI LUB NA PODSTAWIE RYS. CZĘŚCI WYKONAWCZEJ ZA POMOCĄ MASY SZTUKATORSKIEJ.
9. PODCZAS PRAC REMONTOWYCH WYMAGANA JEST KONSULTACJA Z PROJEKTANTEM W CELU WERYFIKACJI POPRAWNOŚCI WYKONANIA REKONSTRUKCJI DETALI ARCHITEKTONICZNYCH.

Nr	Powierzchnia komórek piwniczych
1	8,94m²
2	4,73m²
3	5,62m²
3A	13,141m²
4	12,68m²
5	6,78m²
6	7,14m²
7	9,00m²
8	16,45m²
9	4,47m²
10	4,68m²
11	1,77m²
12	6,59m²
13	1,55m²
14	12,01m²
15	6,92m²

ARCHIMODICUS

ARCHIMMODICUS SP. Z O.O. SP. K.
UL. KLUCZBORSKA 13/1A
50-323 WROCŁAW
TEL.: 503 176 038, 717 584 595

INWESTOR:	WSPÓLNOTA MIESZKANIOWA
ADRES:	50-310 WROCŁAW, UL. IGNACEGO DASZYŃSKIEGO 24
OBIEKT:	BUDYNEK MIESZKALNY WIELORODZINNY
ADRES:	50-310 WROCŁAW, UL. IGNACEGO DASZYŃSKIEGO 24
ADRES GEOD.:	DZ. NR 61, AR-10, OBRĘB PLAC GRUNWALDZKI, OBSZAR ODDZIAŁYWANIA: DZ. NR 60; DZ. NR 53/26; DZ. NR 179; DZ. NR 66, AM-10, OBRĘB PLAC GRUNWALDZKI
TEMAT PROJEKTU:	**REMONT ELEWACJI FRONTOWEJ Z ODTWORZENIEM DETALU I KOLORYSTYKI NA PODSTAWIE DOSTĘPNYCH MATERIAŁÓW ARCHIWALNYCH, REMONT ELEWACJI TYLNEJ I SZCZYTOWEJ WRAZ Z DOCIEPLENIEM, REMONT BALKONÓW, WYKONANIE IZOLACJI PIONOWEJ ŚCIAN FUNDAMENTOWYCH, REMONT PIWNIC WRAZ Z WYKONANIEM IZOLACJI POZIOMEJ, REMONT DACHU ORAZ WIĘŹBY DACHOWEJ WRAZ Z WYMIANĄ POKRYCIA PRZY ULICY IGNACEGO DASZYŃSKIEGO 24 WE WROCŁAWIU**
TEMAT RYSUNKU:	Rzut piwnicy - projekt

ARCHITEKTURA		DATA	NR UPR.	PODPIS
PROJEKTOWAŁ:	DR INŻ. ARCH. PRZEMYSŁAW NOWAKOWSKI	10.2021	294/94/UW	
SPRAWDZIŁA:	MGR INŻ. ARCH. AGNIESZKA MAZERANT-DYBIZBAŃSKA	10.2021	5/R-367/L00/A/10	
WSPÓŁPRACA:	ASYST. ARCH. JULIA DESPERAK	10.2021		

ARCHM-34-21	1:50	PROJEKT TECHNICZNY	BUDOWLANA	A-08
NR PROJEKTU	SKALA	FAZA	BRANŻA	NR RYSUNKU